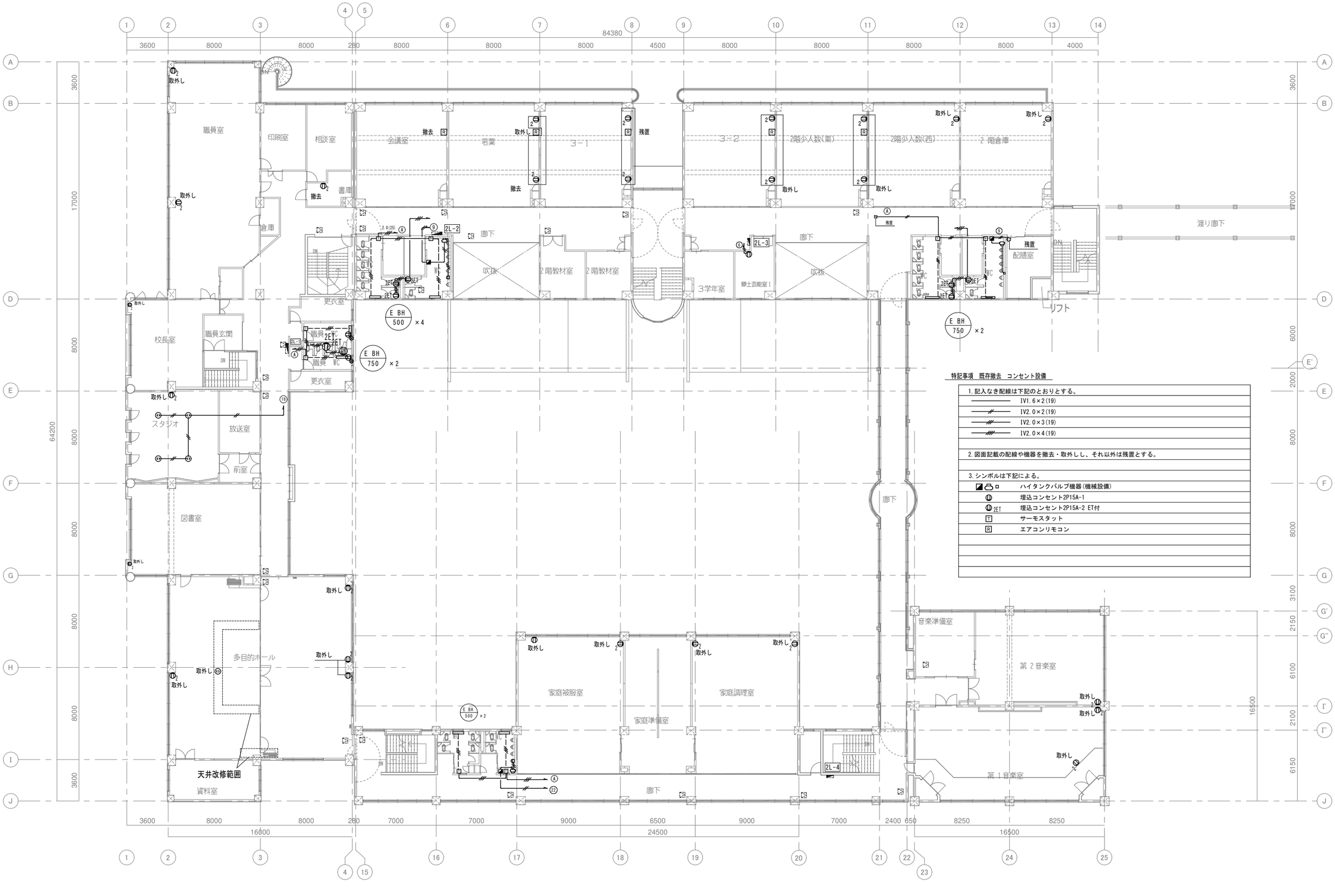

特記事項　既存撤去　コンセント設備

1. 記入なき配線は下記のとおりとする。	
	IV1.6×2(19)
	IV2.0×2(19)
	IV2.0×3(19)
	IV2.0×4(19)
2. 図面記載の配線や機器を撤去・取外しし、それ以外は残置とする。	
3. シンボルは下記による。	
ロ	ハイタンクバルブ機器(機械設備)
	埋込コンセント2P15A-1
2ET	埋込コンセント2P15A-2 ET付
T	サーモスタット
R	エアコンリモコン

特　記	改訂番号	改訂月日	改訂内容	業務番号	工事名称		
				25037	大船渡中学校統合改修(電気設備)工事		
					図面内容 既存撤去　2階コンセント、空調配線設備図	縮尺 1：150(A1)	図面区分 電気設備 / 図面番号 E-15